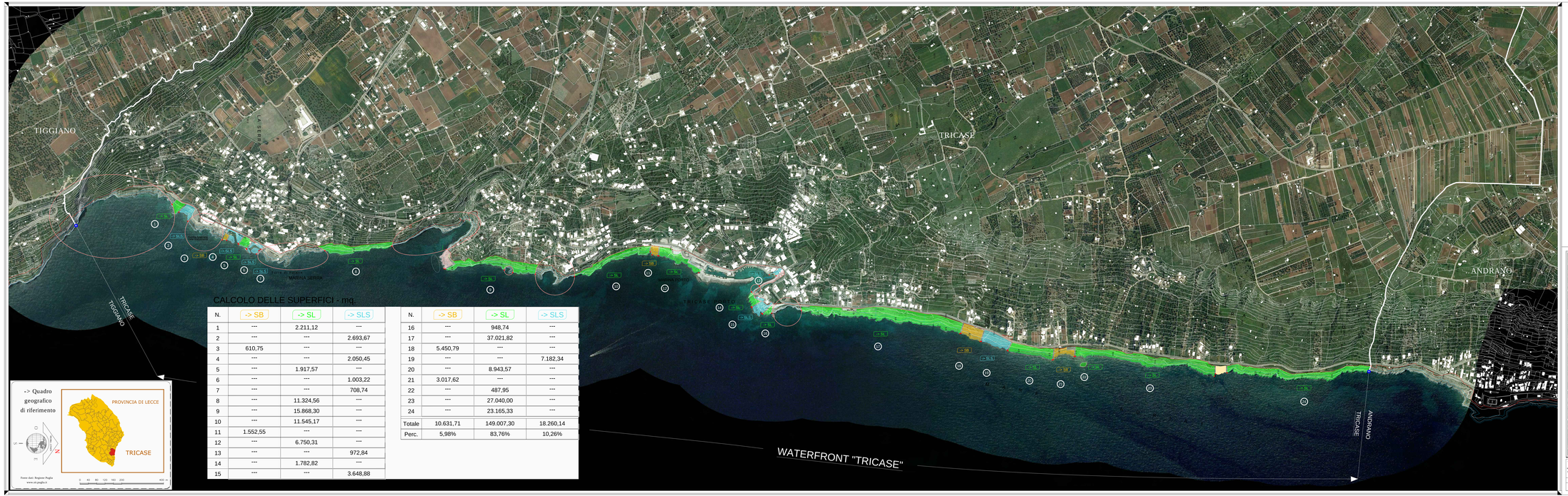

CALCOLO DELLE SUPERFICI - mq.

N.	-> SB	-> SL	-> SLS
1	---	2.211,12	---
2	---	---	2.693,67
3	610,75	---	---
4	---	---	2.050,45
5	---	1.917,57	---
6	---	---	1.003,22
7	---	---	708,74
8	---	11.324,56	---
9	---	15.868,30	---
10	---	11.545,17	---
11	1.552,55	---	---
12	---	6.750,31	---
13	---	---	972,84
14	---	1.782,82	---
15	---	---	3.648,88

N.	-> SB	-> SL	-> SLS
16	---	948,74	---
17	---	37.021,82	---
18	5.450,79	---	---
19	---	---	7.182,34
20	---	8.943,57	---
21	3.017,62	---	---
22	---	487,95	---
23	---	27.040,00	---
24	---	23.165,33	---
Totale	10.631,71	149.007,30	18.260,14
Perc.	5,98%	83,76%	10,26%

-> Quadro geografico di riferimento

PROVINCIA DI LECCE

TRICASE

Fonte dati: Regione Puglia
www.cn.puglia.it

LEGENDA - Tematismi rappresentati

-> SB SPIAGGIA LIBERA
-> SLS SPIAGGIA LIBERA CON SERVIZI
-> SIB STABILIMENTO BALNEARE
ZONA COSTIERA A RISCHIO CROLLO - AMBITO
SPIAGGIA CON DIVIETO DI BALNEAZIONE
SPECCHIO D'ACQUA CON DIVIETO DI BALNEAZIONE
DELIMITAZIONE ZONA FP1 - 5 METRI
DELIMITAZIONE ZONA FP3 - A 10 METRI DA FP1
DELIMITAZIONE DEMANIO
DELIMITAZIONI AMMINISTRATIVE TERRITORIALI
LIMITE DELLA COSTA

Comune di
T R I C A S E
[P r o v i n c i a d i L e c c e]

PIANO COMUNALE DELLE COSTE

L.R. 23 giugno 2006, n.17 - Art. 3

ZONIZZAZIONE DEL DEMANIO

Tavola: B.1
Foglio n.ro: 3 | b

Individuazione della aree di interesse turistico - ricreativo / Ortofoto 2010

Redattore del progetto
Ing. Zaccaria GOCCIARI

Istruttore Ufficio a Governo del Territorio
Ing. Vito FERRAMOSCA

IL SINDACO
Antonio Giuseppe COPPOLA

Scala Rappresentazione: 1:4.000

Codice Elaborato: B | 1 | b

Sistema di riferimento: Sistema Geodetico Nazionale Cartografia di Riferimento: CARTOGRAFIA - Sistema Geodetico Nazionale Tecnologia di Formazione: Dati rilevati in stereofotogrammetria - Ortofoto Volo: Volo Regione Puglia - Sistema Di Proiezione: UTM - Fuso 33 - Datum: ED50 - Ellissoide: Hayford - Geoide: Nazionale ISIGEO

Data: 3 ottobre 2014 | Rev.: | EMISSIONE | Controllato: | Approvato:

Redatto con software GESTAM s.r.l.
Via Madre Teresa di Calcutta, 56
73043 - SUNIGNOLI (RG)
e-mail: gestamfilia.it