

COMUNE DI TRICASE

PROVINCIA DI LECCE

P.U.E.

PIANO URBANISTICO ESECUTIVO ZONA C.3

COMPARTO L. 39-40

RELAZIONE PAESAGGISTICA INTEGRATIVA

Redatta ai sensi del DPCM 12 dicembre 2005

ATLANTE CARTOGRAFICO PPTR APPROVATO

- STRALCIO PLANIMETRIA PPTR
- PLANIMETRIA STRUTTURA IDROGEOMORFOLOGICA – COMPONENTI GEOMORFOLOGICHE
- PLANIMETRIA STRUTTURA IDROGEOMORFOLOGICA – COMPONENTI IDROLOGICHE
- PLANIMETRIA STRUTTURA ECOSISTEMICA E AMBIENTALE - COMPONENTI BOTANICO VEGETAZIONALI
- PLANIMETRIA STRUTTURA ECOSISTEMICA E AMBIENTALE – COMPONENTI DELLE AREE PROTETTE E DEI SITI NATURALISTICI
- PLANIMETRIA STRUTTURA ANTROPICA E STORICO CULTURALE – COMPONENTI CULTURALI E INSEDIATIVE
- PLANIMETRIA STRUTTURA ANTROPICA E STORICO CULTURALE – COMPONENTI DEI VALORI PERCETTIVI
- PLANIMETRIA PAI – IDROGEOMORFOLOGIA
- PLANIMETRIA PAI – CARTOGRAFIA DEI VINCOLI

Progettista Dott. Arch. Francesco GRECO

73100 LECCE – Via Giurgola n° 1 – tel./fax 0832 340143 – cell. 335 282790

e. mail: francogreco.archi@fiscali.it - PEC: francesco.greco1@archiworldpec.it



PPTR Approvato

Sistema Informativo Territoriale - Regione Puglia - 08/04/2015

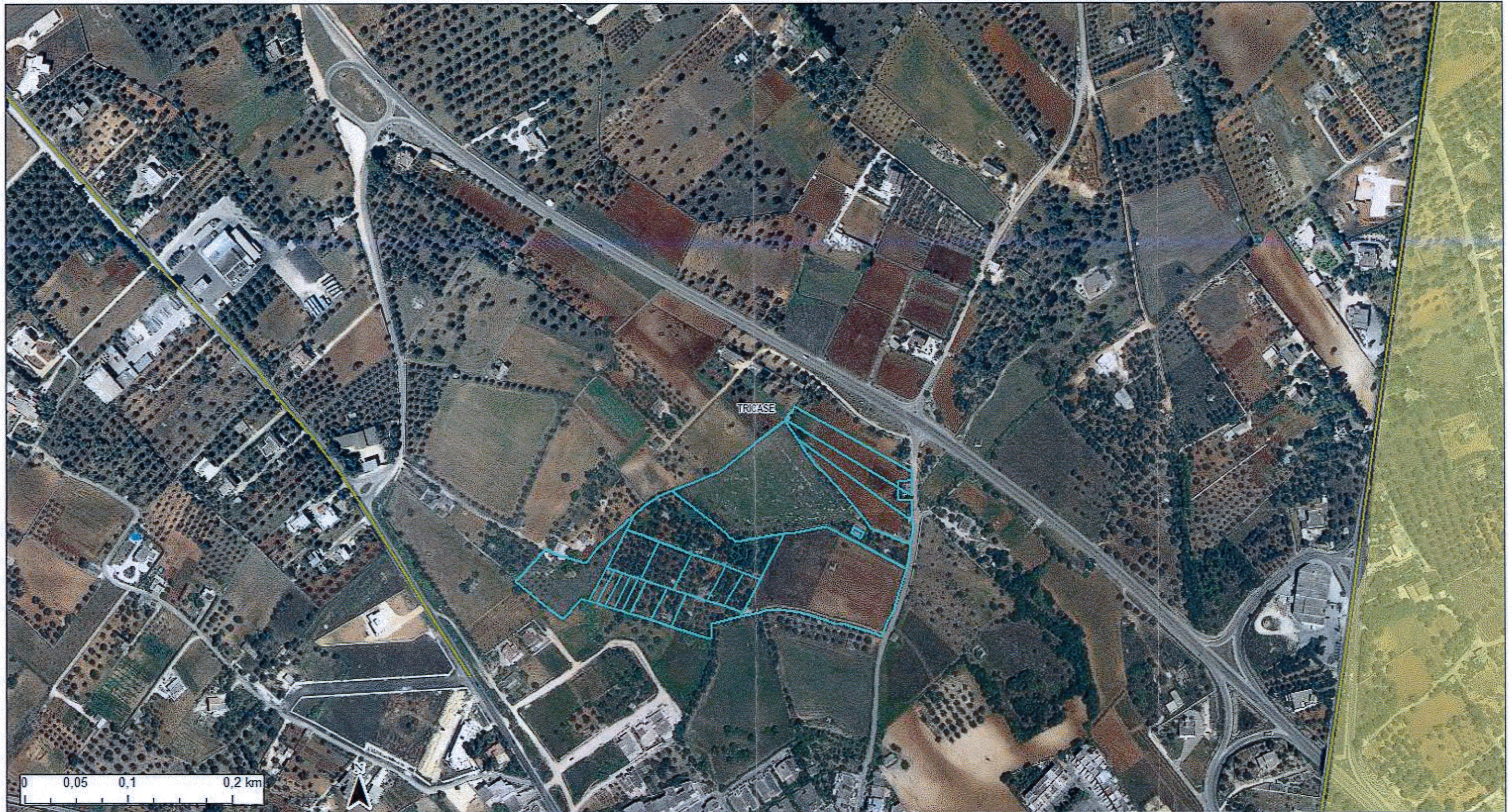

- | | | | | |
|-------------------------|--|---|---|--|
| Confini Comunali | Territori costieri | Aree di rispetto dei boschi | SIC | b - aree appartenenti alla rete dei tratturi |
| Lame e gravine | Aree contermini ai laghi | Aree umide | SIC MARE | c - aree a rischio archeologico |
| Doline | Fiumi e torrenti, acque pubbliche | Prati e pascoli naturali | Aree di rispetto dei parchi e delle riserve regionali | Rete tratturi |
| Geositi (fascia tutela) | Sorgenti | Formazioni arbustive in evoluzione naturale | Immobili e aree di notevole interesse pubblico | Siti storico culturali |
| Inghiottoi | Reticolo idrografico di connessione della R.E.R. | Aree e riserve naturali marine | Zone gravate da usi civici validate | Zone interesse archeologico |
| Cordoni dunari | Vincolo idrogeologico | Parchi nazionali e riserve naturali statali | Zone gravate da usi civici | Città consolidata |
| Grotte | Boschi | Parchi e riserve naturali regionali | Zone di interesse archeologico | |
| Versanti | Zone umide Ramsar | ZPS | a - siti interessati da beni storico culturali | |

Ortofoto: riprese aeree 2006



Assessorato Assetto del Territorio
Prof. Angelo Baronecchi

1° FASE: proposta PPTR (2016)

Direttore di Area "Politiche per l'Ambiente,
la Rete e la Qualità urbana"
Arch. Paolo Caramanna
Arch. Alberto Magnaghi
Supplente Terzo
Arch. Mariateresa Meloni
(Coordinatore)
Arch. Anna Magnaghi
Arch. Anna Magnaghi
Arch. Daniela Scalfaro
Dott. Francesco Viorato
Ing. Guido Magli
Arch. Maria Antonia
Arch. Maria Antonia
Arch. Maria Antonia
Dott. Michela Bili
Arch. Maria Antonia
Collaboratori per il Sistema delle Tutele
Arch. Bona Spina, Arch. Francesco Chiarico,
Arch. Anna Antonia

2° FASE: adozione PPTR (2017)

Arch. Fabio Lucchini
(Direttore)
Arch. Massimo Carta
Arch. Sara Giacomuzzi
responsabile del procedimento
Ing. Francesco Pace

3° FASE: attuazione PPTR (2017)

Arch. Roberto Ghiselli
Originale Assolto del Territorio
Ing. Francesca Pace
Servizio Assetto del Territorio
(Coordinatore generale - progettazione pp art
142 e ulteriori contesti - alle cartografie)
142 e Ulteriori contesti - alle cartografie)
Servizio Assetto del Territorio
Arch. Anna Antonia
(Responsabile lavori)

LAVIN

Consorzio Intercomunale
Dipartimento
Arch. Roberto Ghiselli
Arch. Roberto Ghiselli
Dott. Gabriella Orlandini
Arch. Sara Giacomuzzi

1° FASE: proposta PPTR (2016)

Direzione Regionale per i Beni Culturali e Paesag-
gici della Puglia
Dott. Giuseppe Angelini
Dott. Giuseppe Angelini
Dott. Giuseppe Angelini
Arch. Anna Villa

2° FASE: attuazione PPTR (2017)

**Ministero dei Beni e delle Attività Culturali e del
Turismo**
Dott. Luigi La Rocca

REGIONE PUGLIA

Direzione Regionale PAMAC
Dott.ssa Maddalena Rigari
Servizio V - Tutela e qualità del paesaggio
Dott.ssa Daniela Savatoni
Dott.ssa Daniela Savatoni
Dott.ssa Daniela Savatoni
Arch. Carmela Iannelli

**DIREZIONE REGIONALE PER I BENI CULTURALI
E PAESAGGICI DELLA PUGLIA**

Dott. Giuseppe Angelini
Dott. Giuseppe Angelini
Arch. Anna Quatieri

**SOPRINTENDENZA PER I BENI ARCHITETTONICI E PAESAG-
GICI PER LE PROVINCE DI Bari, Brindisi - Ancona -**

Arch. Anna Quatieri
Arch. Anna Quatieri
Arch. Anna Quatieri

REGIONE PUGLIA

Direzione Regionale per i Beni Culturali e Paesag-
gici per le province di Bari, Brindisi - Ancona -
Dott. Luigi La Rocca

REGIONE PUGLIA

Direzione Regionale per i Beni Culturali e Paesag-
gici per le province di Bari, Brindisi - Ancona -
Dott. Luigi La Rocca

REGIONE PUGLIA

Direzione Regionale per i Beni Culturali e Paesag-
gici per le province di Bari, Brindisi - Ancona -
Dott. Luigi La Rocca







6.1 Struttura Idrogeomorfologica 6.1.1 Componenti geomorfologiche

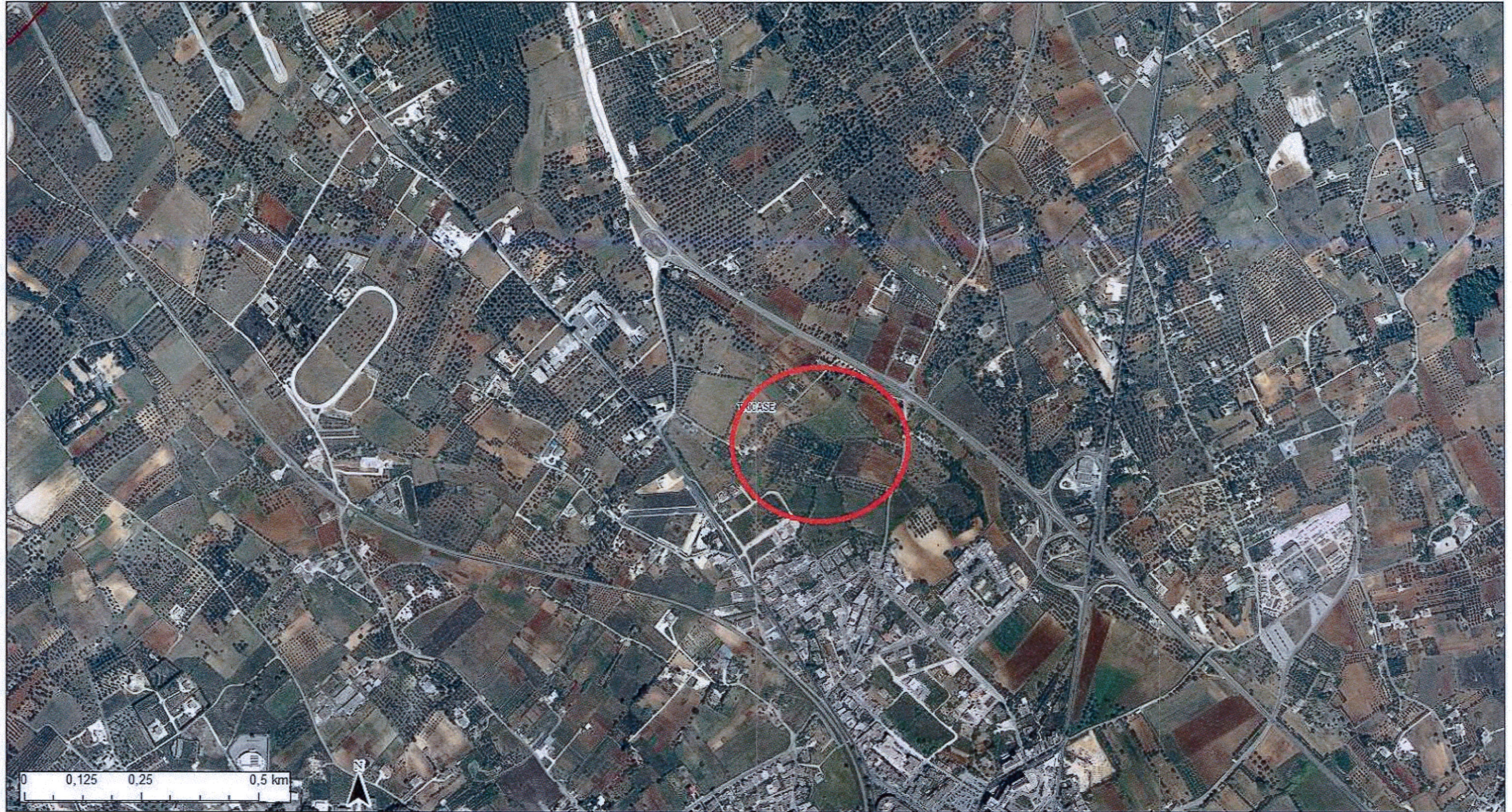

PPTR Approvato

Sistema Informativo Territoriale - Regione Puglia -- 31/03/2015



-  Confini Comunali
-  Territori costieri
-  Aree contermini ai laghi
-  Fiumi e torrenti, acque pubbliche
-  Sorgenti
-  Reticolo idrografico di connessione della R.E.R.

 Vincolo idrogeologico

Ortofoto: riprese aeree 2006

PPTR Approvato

Sistema Informativo Territoriale - Regione Puglia -- 31/03/2015

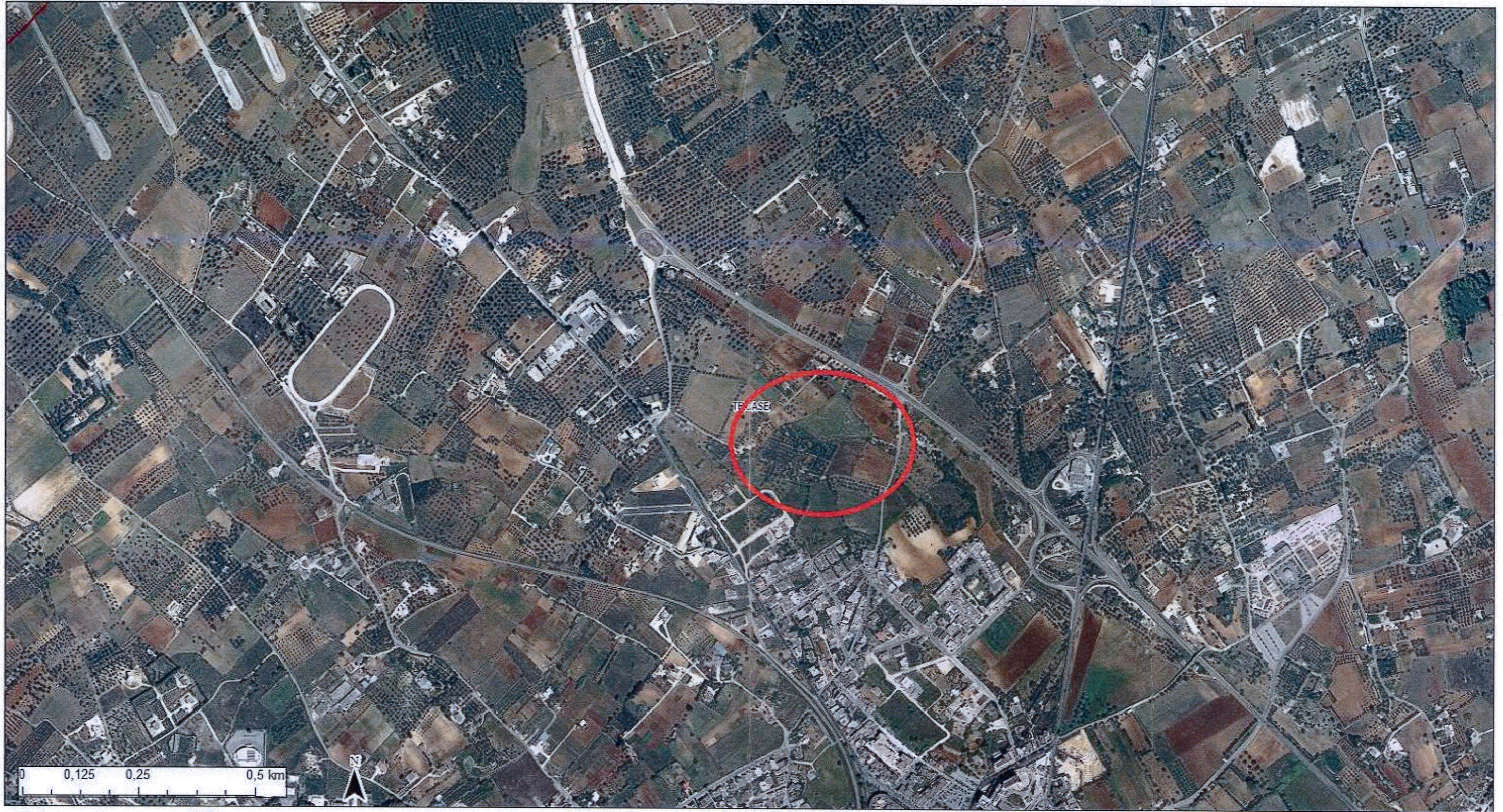

- | | |
|--|--|
|  Confini Comunali |  Grotte |
|  Lame e gravine |  Versanti |
|  Doline | |
|  Geositi (fascia tutela) | |
|  Inghiottitoi | |
|  Cordonii dunari | |

Ortofoto: riprese aeree 2006



piano paesaggistico territoriale regionale

Assessorato Architetto del Territorio
Prof. Angela Barbaresco

1ª FASE: proposta PPTR (2010)
Direttore di Area "Pulsante per i fruibili"
Arch. Piero Cimoloni

Responsabile scientifico:
Prof. Alberto Magagnoli

Segretario Tecnico
Arch. Roberto Miliutei
(Coordinatore)
Arch. Aldo Craxia
Arch. Antonino Capigliardi
Arch. Francesco Vizzari
Dott. Gianluigi Grassano
Arch. Luigi Caputo
Dott. Jacopo Barozzi
Dott. Pierluigi Gallarano, Tullio
arch. Paolo Santoro, Arch. Francesco Chierico,
Arch. Nicola Iserra

Levati - Consulenza tecnico-scientifica
Arch. Davide Poli
Arch. Sergio Giamberini
Arch. Sam Giacomozzi

responsabile del provvedimento
Arch. Vito Lattichiusa
Ing. Francesco Pica

2ª FASE: selezione PPTR (2012)
Direttore di Area "Pulsante per i fruibili" e Area
"Pulsante per i contesti"
Arch. Roberto Cimani

Dirigente Affiliato del Tribunale
Ing. Francesca Pace

Servizio Affiliato del Tribunale
Arch. Alice Chianza
Arch. Massimo Carta
Arch. Sam Giacomozzi

Ing. Marco Gallarano
Arch. Roberto Cimani
Arch. Sam Giacomozzi

3ª FASE: proposta PPTR (2010)
Direttore di Area "Pulsante per i Beni Culturali e Paisaggio"
Arch. Roberto Cimani
Arch. Anna Villa

4ª FASE: selezione PPTR (2013)
Soprintendente Generale - Calabria
Arch. Antonio Pasqua RECCHIA

Direttore Regionale Beni
Servizio V.T. Tutela e qualità del paesaggio
Direttore
Arch. Roberto Cimani
Arch. Carmela Iannelli

Direzione Regionale per i Beni Culturali
e Paisaggistici della Puglia
Dott. Massimo Capasso
Dott. Massimo Capasso
Cervino Ragnano
Arch. Anna Giannini

Soprintendenza per i Beni Archeologici e Paisaggio
Arch. Francesco Carastelli
Arch. Salvatore Buscema

Soprintendenza per i Beni Archeologici
e Paisaggistici per la provincia di Lecce, Brindisi e
Taranto
Dott. Luigi La Rocca

Comitati esterni
Arch. Daniela Spallone
Arch. Francesco Mancuso

Arch. Massimo Capasso
Arch. Maria Franzilli
Arch. Massimo Capasso
Arch. Maria Franzilli

Arch. Massimo Capasso
Arch. Maria Franzilli
Arch. Massimo Capasso
Arch. Maria Franzilli

Arch. Massimo Capasso
Arch. Maria Franzilli
Arch. Massimo Capasso
Arch. Maria Franzilli

Arch. Massimo Capasso
Arch. Maria Franzilli
Arch. Massimo Capasso
Arch. Maria Franzilli

Arch. Massimo Capasso
Arch. Maria Franzilli
Arch. Massimo Capasso
Arch. Maria Franzilli

Arch. Massimo Capasso
Arch. Maria Franzilli
Arch. Massimo Capasso
Arch. Maria Franzilli

Arch. Massimo Capasso
Arch. Maria Franzilli
Arch. Massimo Capasso
Arch. Maria Franzilli

Arch. Massimo Capasso
Arch. Maria Franzilli
Arch. Massimo Capasso
Arch. Maria Franzilli

Arch. Massimo Capasso
Arch. Maria Franzilli
Arch. Massimo Capasso
Arch. Maria Franzilli

Arch. Massimo Capasso
Arch. Maria Franzilli
Arch. Massimo Capasso
Arch. Maria Franzilli





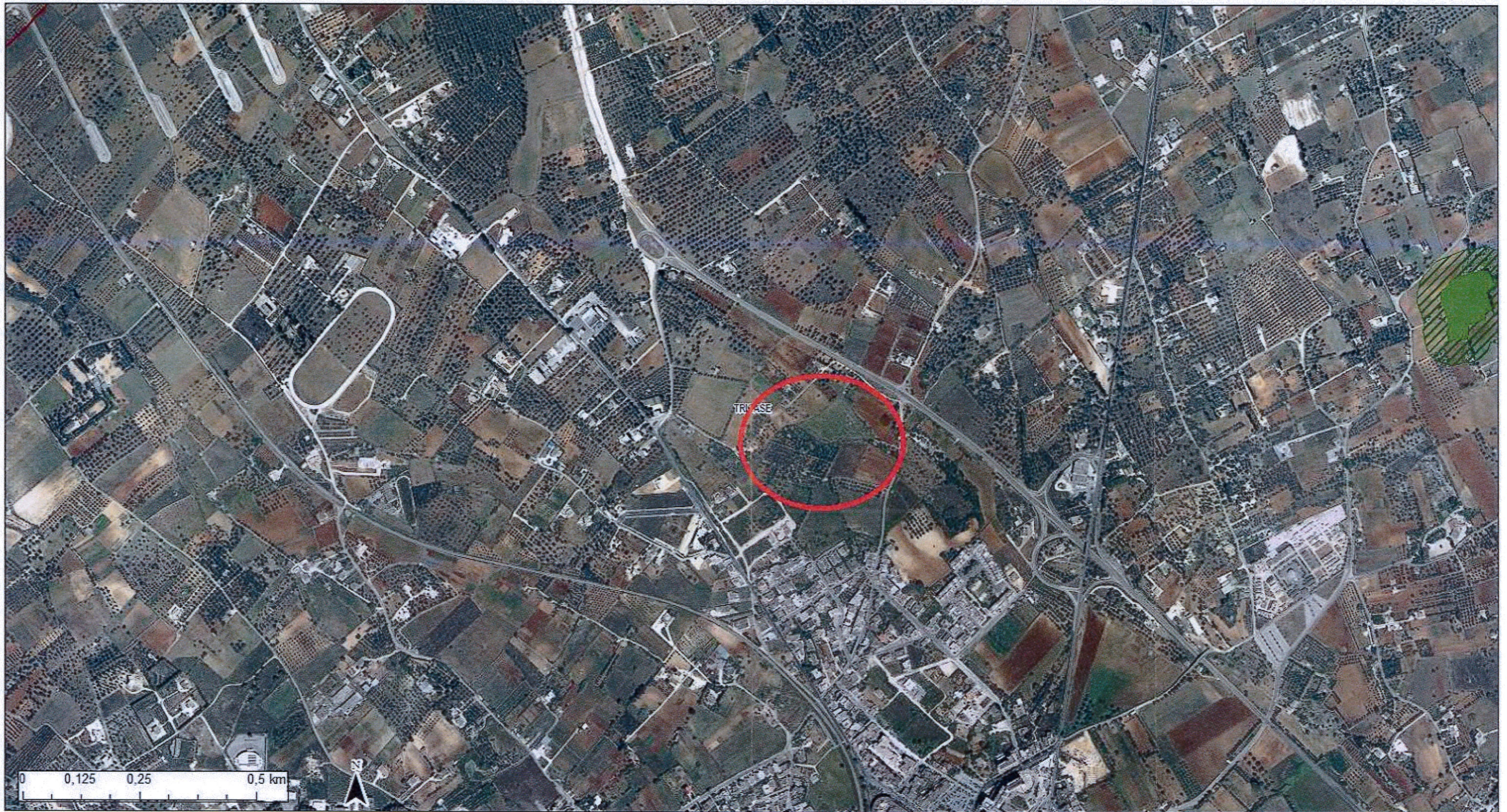

Arch. Massimo Capasso
Arch. Maria Franzilli
Arch. Massimo Capasso
Arch. Maria Franzilli

6.2 Struttura Ecosistemica e ambientale 6.2.1 Componenti botanico-vegetazionali

PPTR Approvato

Sistema Informativo Territoriale - Regione Puglia - 31/03/2015



-  Confini Comunali
-  Formazioni arbustive in evoluzione naturale
-  Boschi
-  Zone umide Ramsar
-  Aree di rispetto dei boschi
-  Aree umide
-  Prati e pascoli naturali

Ortofoto: riprese aeree 2006

CITTA' DI TRICASE - arrivo - Prot. 12440/PROT del 24/07/2017 - titolo VI - classe 03



Assessorato Regionale del Territorio
 Prof. Angela Ruffinente
*** FASEI proposta PPTR (2010)**
 Ordine di Area "Puglia per i Beni e il Paesaggio"
 Arch. Piero Cimilotti
 Responsabile scientifico
 Prof. Alberto Magagnoli
 Segretario Tecnico
 Arch. Roberto Iannelli (Coordinatore)
 Arch. Aldo Craxina
 Arch. Annamaria Cigliardi
 Arch. Roberto Basciulli
 Dott. Massimo Cagnare
 Dott. Giuliano Orsini
 Arch. Luigi Caputo
 Ing. Marco Calabrese
 Dott. Pericle Galasso
 Arch. Paola Sordani, Arch. Francesco Chetico,
 Arch. Nicola Ianni

Lavori - Consulenze tecnico-scientifiche
 Arch. Fulvio Lucchiesi
 Arch. Daniela Poli
 Arch. Sara Giacomazzi
 Arch. Sara Giacomazzi
 responsabile del procedimento
 Arch. Vito Larcicchia
 Ing. Francesco Pace

*** FASEI selezione PPTR (2011)**
 Direttore di Area "Puglia per i Beni e il Paesaggio"
 Arch. Angela Ruffinente
 Arch. Fulvio Lucchiesi
 Ing. Francesco Pace
 Comitato di Area "Puglia per i Beni e il Paesaggio"
 Arch. Aldo Craxina
 Arch. Annamaria Cigliardi
 Arch. Roberto Basciulli
 Arch. Sara Giacomazzi
 Arch. Sara Giacomazzi

*** FASEI proposta PPTR (2010)**
 Direzione Regionale per i Beni Culturali e Paesaggistici
 Arch. Roberto Basciulli
 Arch. Rogerio Marilias
 Arch. Sara Giacomazzi
 Arch. Anna Villa

*** FASEI selezione PPTR (2011)**
 Ministero dei Beni e delle Attività Culturali e del Turismo
 Arch. Angela Ruffinente
 Arch. Antonella Pasqua
 Direzione Regionale Puglia
 Direttore
 Arch. Roberto Basciulli
 Servizio V.P. Italia e centri del paesaggio
 Dirigente
 Arch. Roberto Basciulli
 Arch. Rogerio Marilias
 Arch. Sara Giacomazzi
 Arch. Sara Giacomazzi

*** FASEI proposta PPTR (2010)**
 Direzione Regionale per i Beni Culturali e Paesaggistici della Puglia
 Arch. Roberto Basciulli
 Arch. Rogerio Marilias
 Arch. Sara Giacomazzi
 Arch. Sara Giacomazzi

*** FASEI selezione PPTR (2011)**
 Direzione Regionale per i Beni Culturali e Paesaggistici della Puglia
 Arch. Roberto Basciulli
 Arch. Rogerio Marilias
 Arch. Sara Giacomazzi
 Arch. Sara Giacomazzi

*** FASEI proposta PPTR (2010)**
 Direzione Regionale per i Beni Culturali e Paesaggistici della Puglia
 Arch. Roberto Basciulli
 Arch. Rogerio Marilias
 Arch. Sara Giacomazzi
 Arch. Sara Giacomazzi

*** FASEI selezione PPTR (2011)**
 Direzione Regionale per i Beni Culturali e Paesaggistici della Puglia
 Arch. Roberto Basciulli
 Arch. Rogerio Marilias
 Arch. Sara Giacomazzi
 Arch. Sara Giacomazzi

6.2

Struttura Ecosistemica e ambientale

6.2.2









Componenti delle aree protette e dei siti naturalistici



PPTR Approvato

Sistema Informativo Territoriale - Regione Puglia - 31/03/2015



- | | |
|--|---|
|  Confini Comunali |  SIC MARE |
|  Aree e riserve naturali marine |  Aree di rispetto dei parchi e delle riserve regionali |
|  Parchi nazionali e riserve naturali statali | |
|  Parchi e riserve naturali regionali | |
|  ZPS | |
|  SIC | |

Ortofoto: riprese aeree 2006



Assessorato Assedio del Territorio
Prof. Augusta Barbuonelli

1° FASE: proposta PPR (2010)

Direttore di Area "Politiche per l'Attività, le Politiche Qualità Urbana"
Arch. Piero Cristofori

Responsabile scientifico
Doc. Anna Magnagoli

- Arch. Maurizio Blasi (Coordinatore)
- Arch. Antonella Mignone
- Arch. Anna Magnanoli
- Arch. Massimo Caracciolo
- Arch. Francesco Violante
- Arch. Roberto Biondelli
- Ing. Grazia Magliola
- Arch. Luigia Caporaso
- Arch. Nicoletta Basso
- Doc. Michele Bisi
- Doc. Daniela Ferrarese

collaboratori per l'ultimo studio: Doc. arch. Nicola Sandone, Arch. Francesco Chiarico, Arch. Nicola Ianni

- Lavori - Consultazione tecnico-scientifica (2010)
- Arch. Giuseppe Sanna
- Arch. Massimo Caracciolo
- Arch. Sara Giammezzi
- responsabile del procedimento Arch. Vito Lucifora

2° FASE: adozione PPR (2011)

Direttore di Area "Politiche per l'Attività, le Politiche Qualità Urbana"
Arch. Roberto Ciampi

Direttore Assetto del Territorio
Ing. Francesca Pace

- Servizio Assedio del Territorio
- Arch. Aldo Crunza
- Arch. Loretta Casella - redazione (80 art. 142 e Ulteriori contesti - sub cartografico)
- Arch. Maurizio Caracciolo - redazione (80 art. 142 e Ulteriori contesti - sub cartografico)
- Arch. Roberto Biondelli - redazione (80 art. 142 e Ulteriori contesti - sub cartografico)
- Arch. Daniela Ferrarese - redazione (80 art. 142 e Ulteriori contesti - sub cartografico)
- Arch. Vito Lucifora - redazione (80 art. 142 e Ulteriori contesti - sub cartografico)

LAVORI
Consultazione tecnico-scientifica (2010)

- Arch. Massimo Caracciolo
- Arch. Sara Giammezzi
- Arch. Vito Lucifora

1° FASE: proposta PPR (2010)

Direttore Comunale per Beni Culturali e Paesaggio
Arch. Roberto Biondelli

Assessorato Assedio del Territorio
Arch. Anna Villa

2° FASE: adozione PPR (2011)

Municipio del Beni e delle Attività Culturali e del Turismo

- Soprintendente Generale - Direttore Arch. Antonella Patetta RECCHIA
- Direzione Generale PULMAC
- Direttore Arch. Maddalena Ragni
- Servizio (V. - Tutela e qualità del paesaggio
- Arch. Roberto Biondelli
- Arch. Carmela Iannuzzi

Direzione Regionale per i Beni Culturali e Paesaggistici della Puglia
Arch. Maria Giuseppina Neri

Direttore Regionale
Doc. Graziano Angolillo

Assessorato Assedio del Territorio e Paesaggio
Arch. Antonella Patetta RECCHIA

Assessorato Assedio del Territorio e Paesaggio
Arch. Roberto Biondelli

Assessorato Assedio del Territorio e Paesaggio
Arch. Francesco Caracciolo

Assessorato Assedio del Territorio e Paesaggio
Arch. Luigi Di Nicola

Assessorato Assedio del Territorio e Paesaggio
Arch. Vincenzo Manicardi

Assessorato Assedio del Territorio e Paesaggio
Arch. Pasquale Regione

Assessorato Assedio del Territorio e Paesaggio
Arch. Maria Domenica De Filippi

Assessorato Assedio del Territorio e Paesaggio
Arch. Maria Pasquale

Assessorato Assedio del Territorio e Paesaggio
Arch. Maria Pasquale

6.3 Struttura antropica e storico culturale 6.3.1 Componenti culturali e insediative



PPTR Approvato

Sistema Informativo Territoriale - Regione Puglia - 31/03/2015



- | | | |
|--|--|-----------------|
| Confini Comunali | b - aree appartenenti alla rete dei tratturi | Paesaggi rurali |
| Immobili e aree di notevole interesse pubblico | c - aree a rischio archeologico | |
| Zone gravate da usi civici validate | Rete tratturi | |
| Zone gravate da usi civici | Siti storico culturali | |
| Zone di interesse archeologico | Zone interesse archeologico | |
| a - siti interessati da beni storico culturali | Città consolidata | |

Ortofoto: riprese aeree 2006



Azienda Locati del Territorio
Prof. Angela Barbone

1ª FASE: proposta PPTT (2016)
Chiamata di Area "Vincenzo per i Beni e la Qualità urbana"
Arch. Piero Cristofari

Responsabile scientifico:
Prof. Alberto Bagagnoli

Segretario Tecnico
Arch. Roberto Gualini
(Coordinatore)

Arch. Anna Marzulli
Arch. Annamaria Cagliardi
Arch. Francesco Viorano
Dott. Gianluigi Giannetto

Dott. Gianluigi Giannetto
Arch. Luigi Caputo
Arch. Michela Bini
Dott. Pierluigi Galante

Dott. Pierluigi Galante
Arch. Nicola Santoro, Arch. Francesco Chelico,
Arch. Nicola Ianni

Laesi - Consorzio Inceco-scientifica
Arch. Elisabetta Poli
Arch. Sara Giacomini
Arch. Sara Giacomini

responsabile del provvedimento
Arch. Vito Laticchia
Ing. Francesca Pace

2ª FASE: attuazione PPTT (2013)
Direzione di Area "Vincenzo per l'ambiente in Pini e
in Pini e la Qualità urbana"
Arch. Roberto Gualini

Ing. Francesca Pace
Capiarea Area del Territorio
Servizio Assetto del Territorio

Arch. Miko Craxia
Arch. Massimo Carta
Arch. Massimo Carta
Arch. Sara Giacomini

Ing. Mico Galante
Arch. Roberto Gualini
Arch. Roberto Gualini
(Responsabile Urban)

Ledici
Consorzio Inceco-scientifica
Arch. Fabio Lucifora

Arch. Massimo Carta
Arch. Massimo Carta
Arch. Sara Giacomini
Arch. Anna Vella

3ª FASE: proposta PPTT (2010)
Direzione di Area "Vincenzo per i Beni Culturali e Paesaggio
Urbanistico"
Arch. Roberto Gualini
Arch. Anna Vella

4ª FASE: attuazione PPTT (2013)
Arch. Anna Vella
Territorio

Segretario Tecnico - Direttore
Arch. Antonella Piazza RECCHIA

Direttore
Arch. Massimo Carta
Servizio (V. Telle e quadri del paesaggio)

Direttore
Arch. Roberto Banchelli
Arch. Roberto Banchelli
Arch. Carmela Iannielli

Direttore Regionale per i Beni Culturali
e Paesaggistici della Puglia
Dott. Lucio Lucifora
Dott. Lucio Lucifora
Dott. Lucio Lucifora
Dott. Lucio Lucifora

Arch. Anna Giannetti
Soprintendente per i Beni Architettonici e Paesaggio
Urbanistico della Puglia
Arch. Salvatore Brusaporci

Arch. Salvatore Brusaporci
Soprintendente per i Beni Architettonici
e Paesaggistici per il Province di Lecce, Brindisi e
Taranto

Arch. Francesco Carastita
Soprintendente per i Beni Architettonici e Paesaggio
Urbanistico della Puglia
Dott. Luigi La Russa

Consulenti esterni
Arch. Elisabetta Poli
Arch. Elisabetta Poli
Arch. Elisabetta Poli
Arch. Elisabetta Poli

Arch. Elisabetta Poli
Arch. Elisabetta Poli
Arch. Elisabetta Poli
Arch. Elisabetta Poli

Dott. Massimo Cogoli
Arch. Maria Franzini
Arch. Maria Franzini
Arch. Maria Franzini

Dott. Massimo Cogoli
Arch. Maria Franzini
Arch. Maria Franzini
Arch. Maria Franzini





piano paesaggistico territoriale regionale
REGIONE PUGLIA - Assessorato all'Assetto del Territorio



PPTR Approvato

Sistema Informativo Territoriale - Regione Puglia - 31/03/2015



-  Confini Comunali
-  Luoghi panoramici
-  Strade a valenza paesaggistica
-  Strade panoramiche
-  Coni visuali

Ortofoto: riprese aeree 2006

CITTA' DI TRICASE - arrivo - Prot. 12440/PROT del 24/07/2017 - titolo VI - classe 03

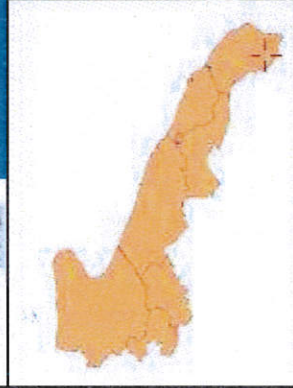

Dati amministrativi

- Città
- > 150'000
 - 25'000 - 50'000
 - Comuni
 - Ferrovie
 - Strade

- 75'000 - 150'000
- 10'000 - 25'000

- 50'000 - 75'000

Orografia

- Punti sommitali
- Rilievo e relativa quota al suolo s.l.m.**
- 0 - 100 m
- 100 - 300 m
- 300 - 700 m
- 700 - 1200 m
- Curve di livello

Batimetria

- Batimetriche

Forme di versante

- Linee**
- Orlo di scarpata delimitante forme semispianate
 - Asse di displuvio
- Poligoni**
- Corpo di frana
 - Area a calanchi e forme similari

- Cresta smussata

- Area interessata da dissesto diffuso

- Cresta affilata
- Nicchia di distacco

- Cono di detrito

- Ripa di erosione

Forme di modellamento di corso d'acqua

- Cigli e ripe
 - Ciglio di sponda
- Corsi di acqua**
- Corso d'acqua
 - Corso d'acqua episodico
 - Corso d'acqua tombato
 - Corso d'acqua obliterato
- Recapito finale di bacino endoreico**
- Sorgenti
 - Canali lagunari

- Corso d'acqua episodico

- Lago artificiale

- Lago naturale
- Stagno, acquitrino, zona palustre

- Salina

Forme Carsiche

- Doline
- Grotte naturali
- Orlo di depressione carsica
- Voragini

Forme ed elementi di origine marina

- Tipo di costa**
- Costa rocciosa
 - Falesia
 - Rias
 - Spiaggia sabbiosa-ciottolosa
 - Cordon dunari
 - Faraglioni
- Costa rocciosa con spiaggia ciottolosa al piede**
- Falesia con spiaggia sabbiosa al piede
 - Spiaggia ciottolosa
- Costa rocciosa con spiaggia sabbiosa al piede**
- Spiaggia sabbiosa

- Costa rocciosa con spiaggia sabbiosa al piede

- Falesia con spiaggia sabbiosa al piede

- Spiaggia ciottolosa

Forme ed elementi di origine antropica

- Linee**
- Argine
 - Diga
- Poligoni**
- Diga
 - Area di cava attiva
 - Cava riqualficata (industria)
 - Discarica di residui di cava
 - Opera di difesa costiera
 - Traversa fluviale
 - Opera ed infrastruttura portuale
 - Cava abbandonata
 - Cava riqualficata (terziario)
 - Miniera abbandonata
 - Discarica controllata
 - Cava riqualficata (agricoltura)
 - Cava rinaturalizzata
 - Discarica di residui di miniera

- Opera di difesa costiera

- Discarica controllata

- Cava riqualficata (agricoltura)

- Cava rinaturalizzata

- Discarica di residui di miniera

Singolarità di Interesse Paesaggistico

- Geositi

Cartografia di base

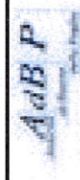

Scala 1: 4500

0 34 106 162 216 M

Pericolosità e Rischio

Peric. Idraulica

■ bassa (BP)

■ media (MP)

■ alta (AP)

Cartografia di base