COMUNE DI TRICASE

Provincia di Lecce

PROGETTO PER LA REALIZZAZIONE DI UNA STRUTTURA TURISTICO-RICETTIVA
DESTINATA AD ALBERGO,
UBICATA NEL COMUNE DI TRICASE (LECCE) NELLA FRAZIONE DI LUCUGNANO
ALLA S.S. 275 DI MAGLIE - S. M. DI LEUCA,
COMMISSIONATO DALLA SOCIETA' CENTRO ASSISTENZA AUTO S.R.L.

(RICHIESTA AI SENSI DELL'ARTICOLO N°8 DEL D.P.R. N°160 DEL 07-09-2010)

STUDIO BORTONE
www.studiobortone.eu

GIUSEPPE BORTONE ARCHITETTO
A. MAURIZIO BORTONE INGEGNERE
VIA DON STURZO 8 - 73040 ACQUARICA DEL CAPO (LECCE) - TELEFONO 0833 72 73 99
GIUSEPPE.BORTONE@ARCHIWORLDPEC.IT - ANTONIOMAURIZIO.BORTONE@INGPEC.EU

Codice **15-012**	*File* (1)COM/ARC/ TAV 08 FOTOINS.	*Op. Resp.* PR	*Data* 01.02.2017
Elaborato n° **08**	*Settore di intervento* ARC		*Tipo di intervento* PROG. ESECUTIVO
	Titolo elaborato **FOTOSIMULAZIONI**		
Scala disegno -			
I progettisti Architetto GIUSEPPE BORTONE	Ingegnere A. MAURIZIO BORTONE	*I committenti* CENTRO ASSISTENZA AUTO S.R.L. p. IVA 0 317 539 0 750 *nella persona della signora FERRAMOSCA ANNA RITA in qualità di Amministratore Unico e Usufruttuaria*	*Signor D'AMICO DANIELE in qualità di Usufruttuario*

IL PRESENTE PROGETTO E' TUTELATO DALLA LEGGE SUI DIRITTI D'AUTORE N° 633 DEL 22.04.1941 E DAGLI ARTICOLI 2575 E SEGUENTI DEL C.C. - DI ESSO E' PROIBITA OGNI RIPRODUZIONE TOTALE O PARZIALE

FOTOSIMULAZIONI

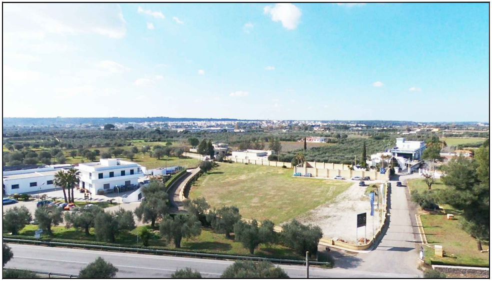

ANTE OPERAM

POST OPERAM

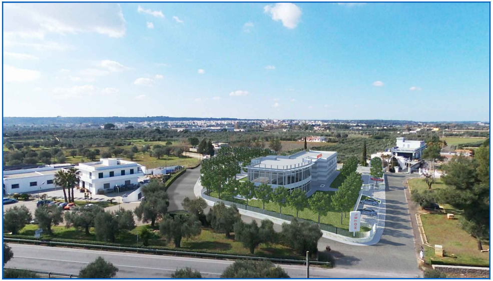

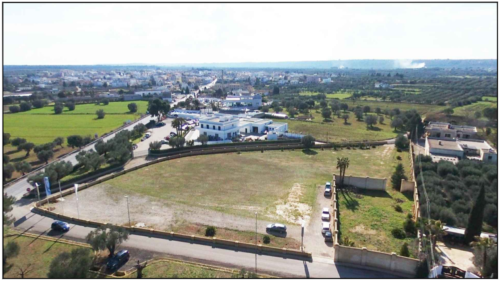

ANTE OPERAM

POST OPERAM

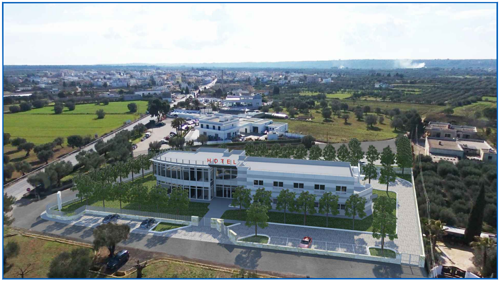

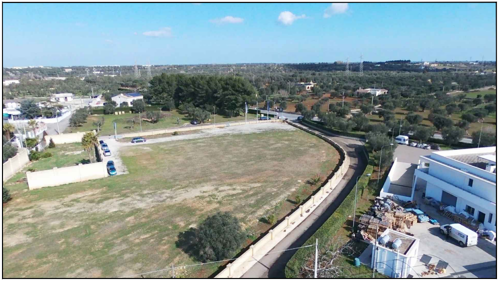

ANTE OPERAM

POST OPERAM

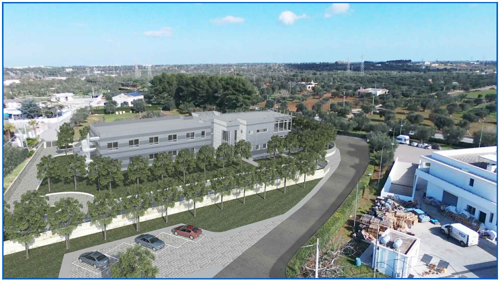

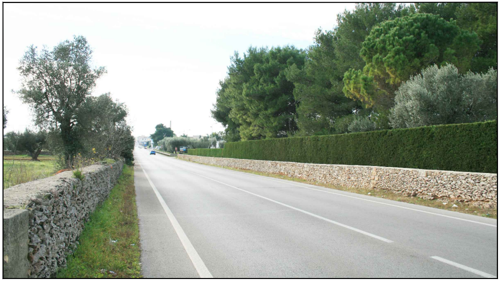

ANTE OPERAM

POST OPERAM

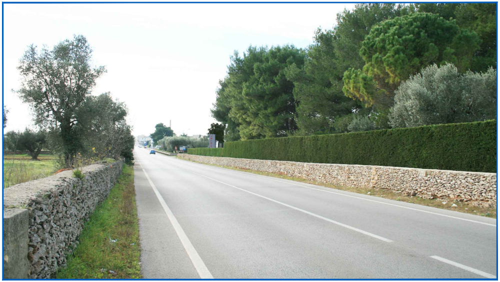

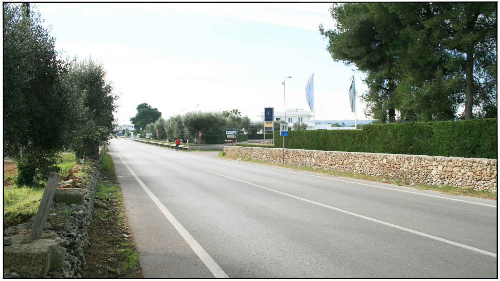

ANTE OPERAM

POST OPERAM

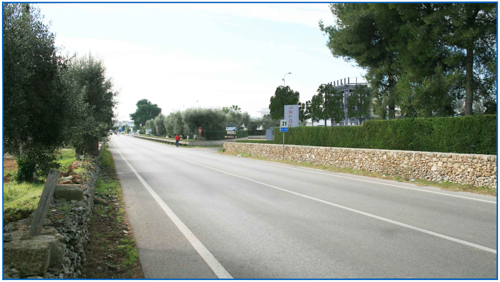

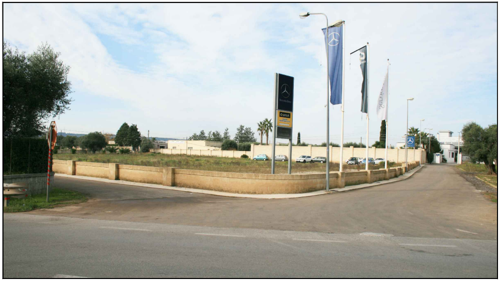

ANTE OPERAM

POST OPERAM

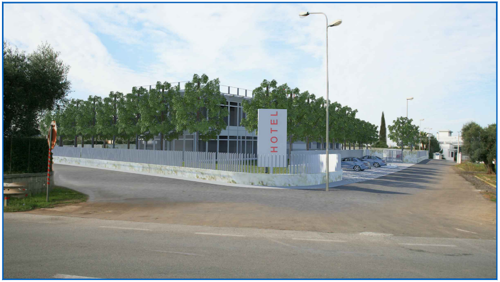

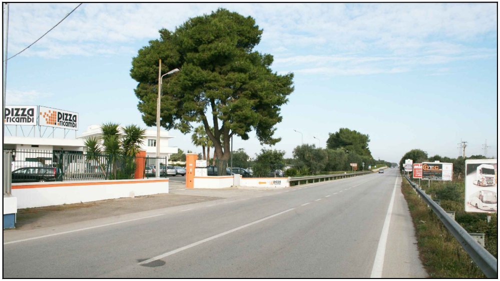

ANTE OPERAM

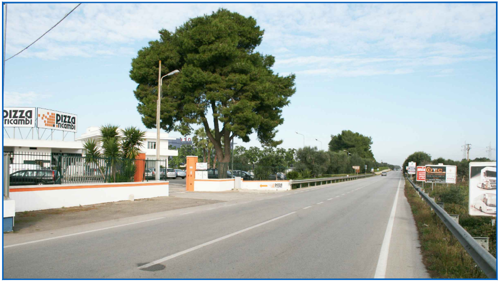POST OPERAM