



Comune di Tricase

Provincia di Lecce

Piano di Lottizzazione L5 in località Depressa

Tavola	Titolo Elaborato	Scala
1.1	INQUADRAMENTO: PPTR - UDS	VARIE

0	MARZO 2016	EMISSIONE	S.F.	L.A.	L.A.
Rev.	Data	Descrizione	Redatto	Contr.	Approv.

COMMITTENTE
Accogli Cesaria
Accogli Luigia
Accogli Alfonso

PROGETTISTA
Ing. Luigi ANTONAZZO
Studio ECO-PRO
Via Papatodero, n. 24 - 73100 - LECCE
Cell. 328.7425643 luigi.antonazzo@gmail.com
P.I. 04653490757

Ordine Ingegneri Prov. di Lecce: N. 3190/A

Ing. Paolo CASCIARO
via aureliano de mitri n. 11
Cell. 3286987668

Ordine Ingegneri Prov. di Lecce: N. 2414

Sistema Informativo Territoriale - Regione Puglia -- 20/10/2016

PPTR Approvato



- | | | | | |
|------------------------|--|---|---|--|
| Confini Comunali | Territori costieri | Aree di rispetto dei boschi | SIC | b - aree appartenenti alla rete dei tratturi |
| Lama e gravine | Aree contermini ai laghi | Aree umide | SIC MARE | c - aree a rischio archeologico |
| Doline | Fiumi e torrenti, acque pubbliche | Prati e pascoli naturali | Aree di rispetto dei parchi e delle riserve regionali | Rete tratturi |
| Geositi (fasce tutela) | Sorgenti | Formazioni arbustive in evoluzione naturale | Immobili e aree di notevole interesse pubblico | Siti storico culturali |
| Inghiottoi | Reticolo idrografico di connessione della R.E.R. | Aree e riserve naturali marine | Zone gravate da usi civici validate | Zone interesse archeologico |
| Cordoni dunari | Vincolo idrogeologico | Parchi nazionali e riserve naturali statali | Zone gravate da usi civici | Città consolidata |
| Grotte | Boschi | Parchi e riserve naturali regionali | Zone di interesse archeologico | |
| Versanti | Zone umide Ramsar | ZPS | a - siti interessati da beni storico culturali | |

Ortofoto: riprese AGEA 2013

Uso del Suolo

Sistema Informativo Territoriale - Regione Puglia -- 20/10/2016

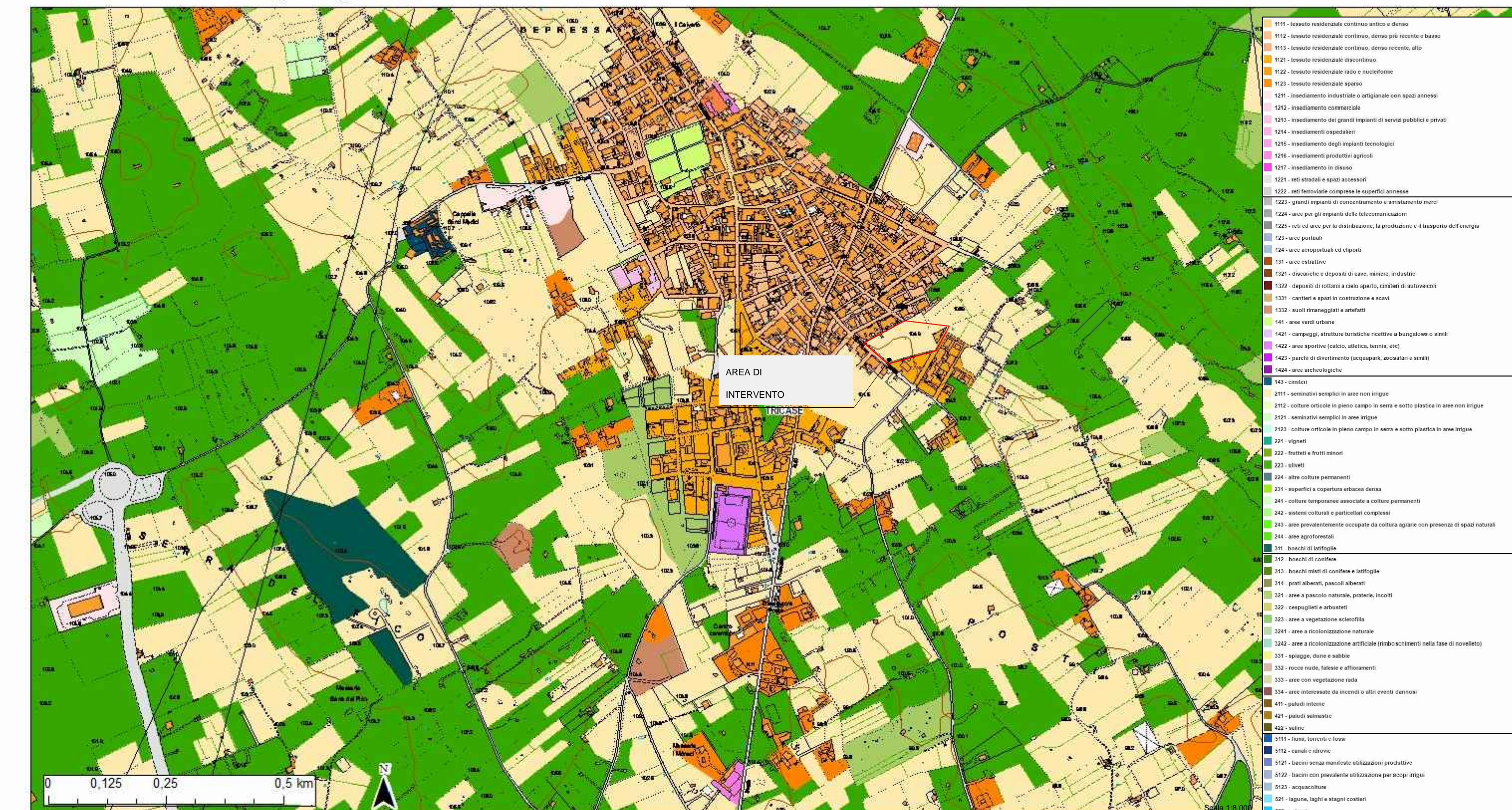

- Confini Comunali

- | | |
|---|---|
| 111 - tessuto residenziale continuo antico e denso | 111 - tessuto residenziale continuo antico e denso |
| 112 - tessuto residenziale continuo, denso più recente e basso | 112 - tessuto residenziale continuo, denso più recente e basso |
| 113 - tessuto residenziale continuo, denso recente, alto | 113 - tessuto residenziale continuo, denso recente, alto |
| 114 - tessuto residenziale discontinuo | 114 - tessuto residenziale discontinuo |
| 115 - tessuto residenziale rado e nucleiforme | 115 - tessuto residenziale rado e nucleiforme |
| 116 - tessuto residenziale sparso | 116 - tessuto residenziale sparso |
| 121 - insediamento industriale o artigianale con spazi annessi | 121 - insediamento industriale o artigianale con spazi annessi |
| 122 - insediamento commerciale | 122 - insediamento commerciale |
| 123 - insediamento dei grandi impianti di servizi pubblici e privati | 123 - insediamento dei grandi impianti di servizi pubblici e privati |
| 124 - insediamenti ospedalieri | 124 - insediamenti ospedalieri |
| 125 - insediamenti degli impianti tecnologici | 125 - insediamenti degli impianti tecnologici |
| 126 - insediamenti produttivi agricoli | 126 - insediamenti produttivi agricoli |
| 127 - insediamenti in disuso | 127 - insediamenti in disuso |
| 128 - reti stradali e spazi accessori | 128 - reti stradali e spazi accessori |
| 129 - reti ferroviarie comprese le superfici annessi | 129 - reti ferroviarie comprese le superfici annessi |
| 130 - grandi impianti di concentrazione e smistamento merci | 130 - grandi impianti di concentrazione e smistamento merci |
| 131 - aree per gli impianti delle telecomunicazioni | 131 - aree per gli impianti delle telecomunicazioni |
| 132 - aree per la distribuzione, la produzione e il trasporto dell'energia | 132 - aree per la distribuzione, la produzione e il trasporto dell'energia |
| 133 - aree portuali | 133 - aree portuali |
| 134 - aree aeroportuali ed eliporti | 134 - aree aeroportuali ed eliporti |
| 135 - aree estrattive | 135 - aree estrattive |
| 136 - discariche e depositi di cave, miniere, industrie | 136 - discariche e depositi di cave, miniere, industrie |
| 137 - depositi di rottami a cielo aperto, cilindri di autoveicoli | 137 - depositi di rottami a cielo aperto, cilindri di autoveicoli |
| 138 - cantieri e spazi in costruzione e scavi | 138 - cantieri e spazi in costruzione e scavi |
| 139 - suoli rimangiati e artefatti | 139 - suoli rimangiati e artefatti |
| 140 - aree verdi urbane | 140 - aree verdi urbane |
| 141 - alberghi, strutture turistiche di tipo a bungalow o simili | 141 - alberghi, strutture turistiche di tipo a bungalow o simili |
| 142 - aree sportive (calcio, atletica, tennis, etc) | 142 - aree sportive (calcio, atletica, tennis, etc) |
| 143 - parchi di divertimento (acquapark, zoo, anfiteatri e simili) | 143 - parchi di divertimento (acquapark, zoo, anfiteatri e simili) |
| 144 - aree archeologiche | 144 - aree archeologiche |
| 145 - centri | 145 - centri |
| 211 - seminativi arborali in aree non irrigue | 211 - seminativi arborali in aree non irrigue |
| 212 - colture orticole in pieno campo in sesto e sotto plastica in aree non irrigue | 212 - colture orticole in pieno campo in sesto e sotto plastica in aree non irrigue |
| 213 - seminativi arborali in aree irrigue | 213 - seminativi arborali in aree irrigue |
| 214 - colture orticole in pieno campo in sesto e sotto plastica in aree irrigue | 214 - colture orticole in pieno campo in sesto e sotto plastica in aree irrigue |
| 221 - vigneti | 221 - vigneti |
| 222 - frutteti e frutteti misti | 222 - frutteti e frutteti misti |
| 223 - uliveti | 223 - uliveti |
| 224 - altre colture permanenti | 224 - altre colture permanenti |
| 231 - superfici a copertura erbacea densa | 231 - superfici a copertura erbacea densa |
| 241 - colture temporanee associate a colture permanenti | 241 - colture temporanee associate a colture permanenti |
| 242 - sistemi colturali e partizioni complesse | 242 - sistemi colturali e partizioni complesse |
| 243 - aree prevalentemente occupate da coltura agraria con presenza di spazi naturali | 243 - aree prevalentemente occupate da coltura agraria con presenza di spazi naturali |
| 244 - aree agroforestali | 244 - aree agroforestali |
| 311 - boschi di latifoglie | 311 - boschi di latifoglie |
| 312 - boschi di conifere | 312 - boschi di conifere |
| 313 - boschi misti di conifere e latifoglie | 313 - boschi misti di conifere e latifoglie |
| 314 - prati alberati, pascoli alberati | 314 - prati alberati, pascoli alberati |
| 321 - aree pascolive naturali, praterie, incolti | 321 - aree pascolive naturali, praterie, incolti |
| 322 - cespuglieti e arbusteti | 322 - cespuglieti e arbusteti |
| 323 - aree a vegetazione sclerofilla | 323 - aree a vegetazione sclerofilla |
| 324 - aree a ricostituzione naturale | 324 - aree a ricostituzione naturale |
| 325 - aree a ricostituzione artificiale (rimboschimenti nella fase di avviamento) | 325 - aree a ricostituzione artificiale (rimboschimenti nella fase di avviamento) |
| 331 - spiagge, dune e sabbie | 331 - spiagge, dune e sabbie |
| 332 - rocce nude, faliese e affioramenti | 332 - rocce nude, faliese e affioramenti |
| 333 - aree con vegetazione rada | 333 - aree con vegetazione rada |
| 334 - aree interessate da incendi o altri eventi d'urto | 334 - aree interessate da incendi o altri eventi d'urto |
| 411 - pascoli interni | 411 - pascoli interni |
| 421 - pascoli salmastri | 421 - pascoli salmastri |
| 422 - saline | 422 - saline |
| 511 - fiumi, torrenti e fossi | 511 - fiumi, torrenti e fossi |
| 512 - canali e idrovie | 512 - canali e idrovie |
| 521 - bacini senza manifeste utilizzazioni produttive | 521 - bacini senza manifeste utilizzazioni produttive |
| 522 - bacini con prevalente utilizzazione per scopi irrigui | 522 - bacini con prevalente utilizzazione per scopi irrigui |
| 523 - acquedotti | 523 - acquedotti |
| 611 - lagune, laghi e stagni costieri | 611 - lagune, laghi e stagni costieri |
| 621 - estuari | 621 - estuari |