



COSTRUZIONI - PROGETTAZIONE

NUCCIO Geom. GIOVANNI & C. S.O.S.

Zona Industriale - TRICASE (LE)
 tel./fax 0833 542959 cell. 338 2230778
 www.giovaninuccio.com | nucciocostruzioni@alice.it

COMUNE DI TRICASE

Provincia di Lecce

PIANO DI LOTTIZZAZIONE ZONA DI ESPANSIONE C2 COMPARTO L8

Ubicazione: Tricase - Via Boccaccio

TAVOLA n. 2

PLANIMETRIA DELLA SITUAZIONE CATASTALE

I Richiedenti

Sig. Andrea BENTIVOGLIO
 nato a Tricase il 22 dicembre 1953
 c.f. : BNT NDR 53T22 L419N

Sig.ra Elisabetta BENTIVOGLIO
 nata a Tricase il 05 novembre 1950
 c.f. : BNT LBT 50S45 L419L

Sig. Roberto BENTIVOGLIO
 nato a Tricase il 05 maggio 1956
 c.f. : BNT RRT 56E05 L419Y

Geom. Giovanni NUCCIO

Ing. Andrea MORCIANO

Scala disegni
1/2000

Data: 03 Novembre 2014

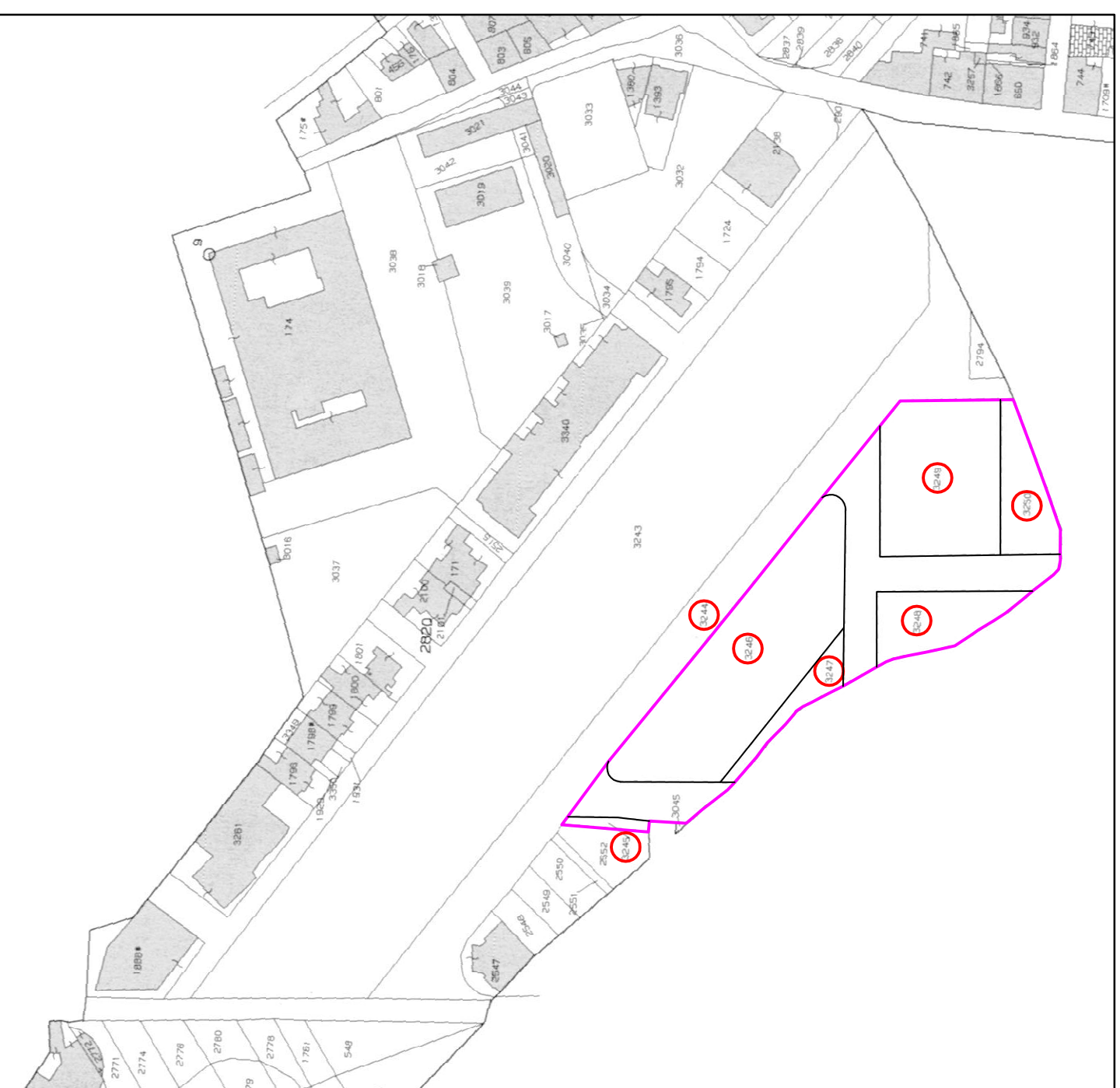

DATI CATASTALI

Foglio	Particella	Superficie
41	3244	2.227
41	3245	98
41	3246	3.400
41	3247	284
41	3248	756
41	3249	2.140
41	3250	830