

# COMUNE DI TRICASE

PROVINCIA DI LECCE

## PROGETTO DI UN COMPLESSO TURISTICO- RICETTIVO DA DESTINARE AD ALBERGO

Intervento comportante variante al vigente P.d.F. - Richiesta attivazione procedura di cui al D.P.R. 160/2010

Sito: Via Carlo Alberto DALLA CHIESA 73039 Tricase (LE);

Proprietà: "QUATTRO EMEL" S.R.L. con sede in via Armando PEROTTI,12 - 73039 TRICASE (LE)

Rappresentante Legale: Sig. PANICO Mario nato a Tricase il 04/01/1961 ed ivi residente alla via A. PEROTTI,12

ELABORATO	N°17	- LAYOUT E DESTINAZIONE D'USO - PIANTE, SEZIONI E PROSPETTI
	ANTINCENDIO	

I PROGETTISTI	
Ing. GIANGRECO Vito Antonio	Ing. MORCIANO Ippazio Antonio

DATA: APRILE 2012

IL LEGALE RAPPRESENTANTE: PANICO MARIO

### LEGENDA

- 1- Cucina a gas
- 2- Friggitrice a gas
- 3- Forno a gas
- 4- Cappa aspirazione
- 5- Piano di Lavoro
- 6- Lavandino
- 7- Lavastoviglie

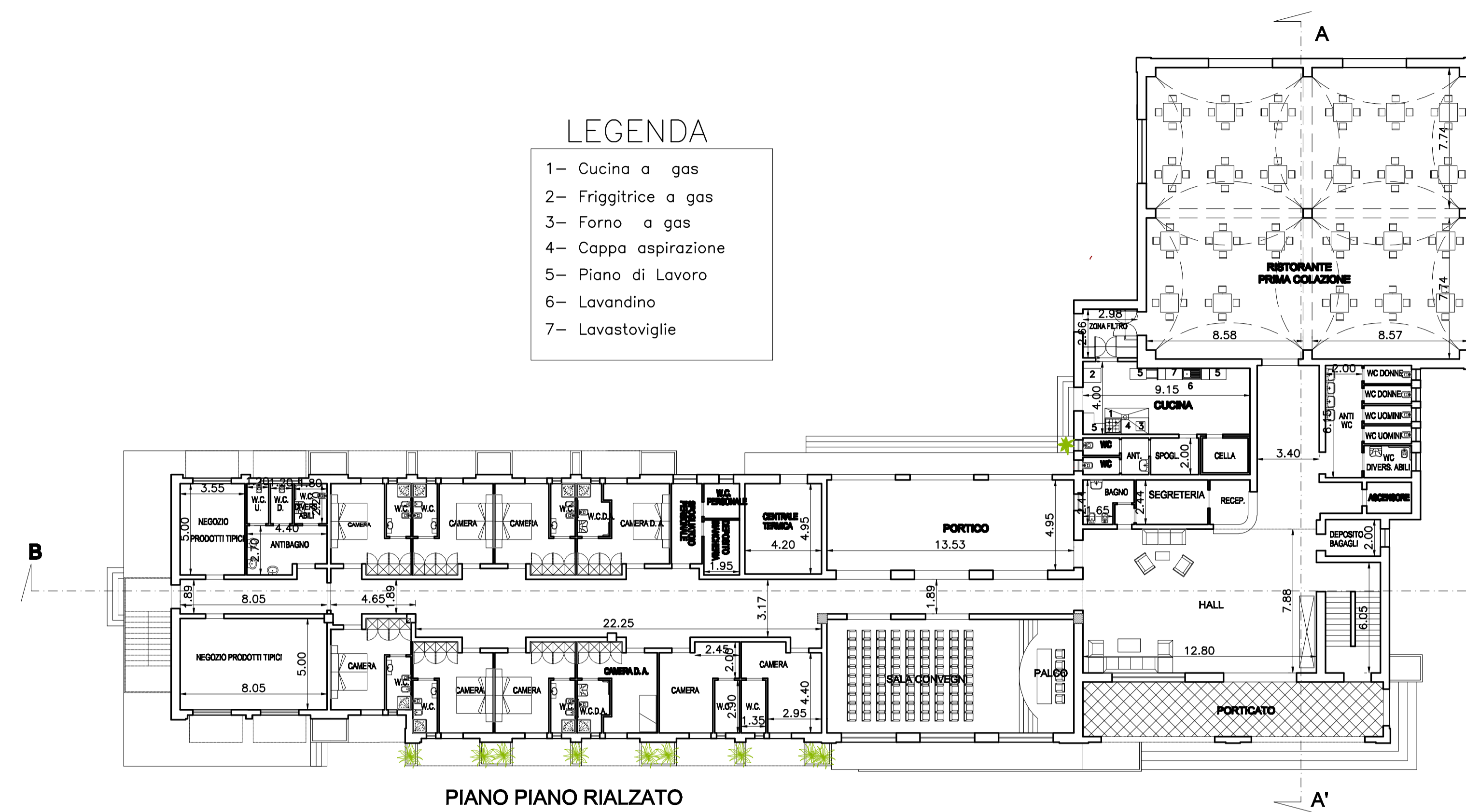

PIANO PIANO RIALZATO

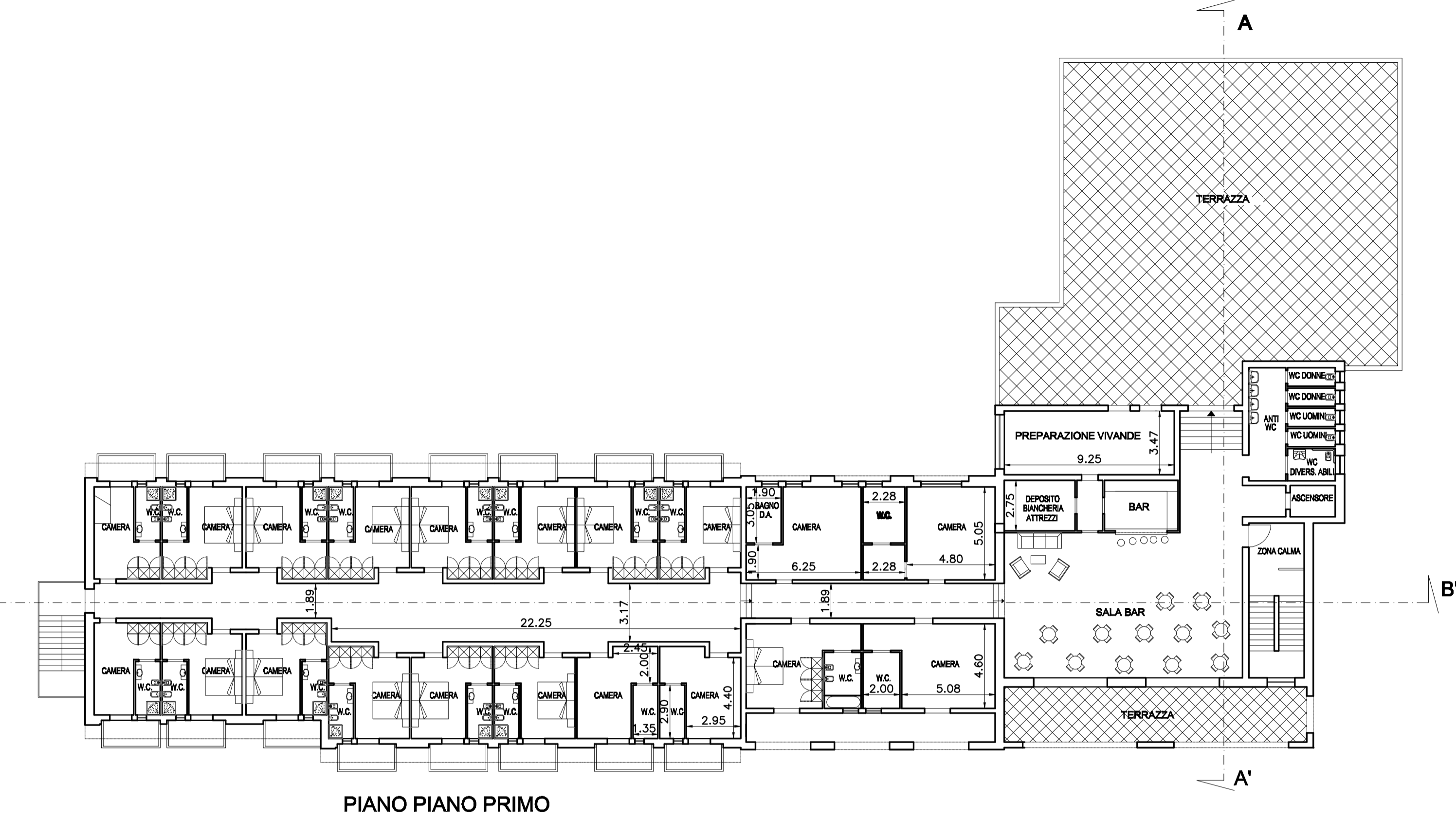

PIANO PIANO PRIMO

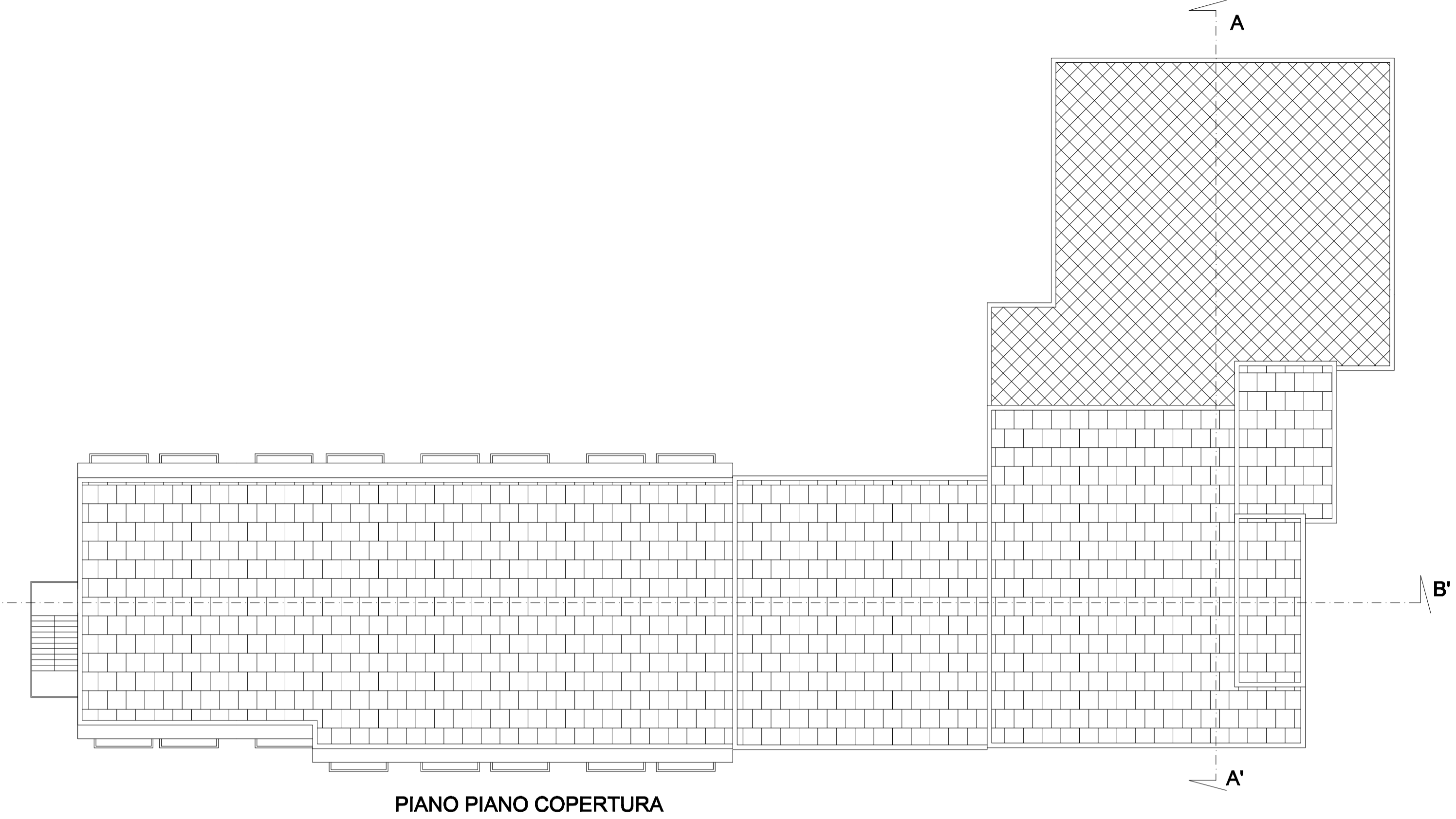

PIANO PIANO COPERTURA

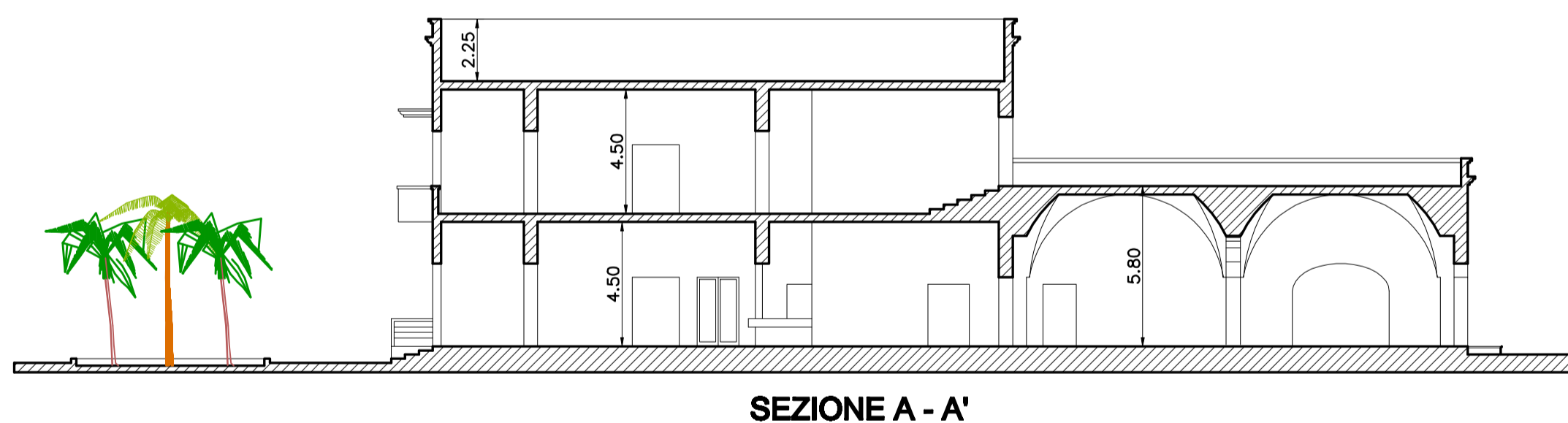

SEZIONE A - A'



PROSPETTO PRINCIPALE

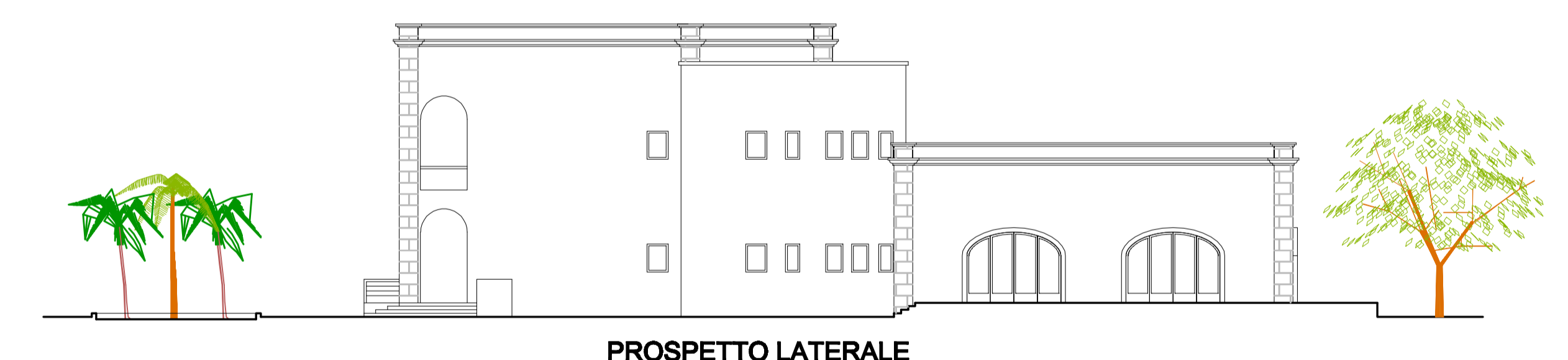

PROSPETTO LATERALE

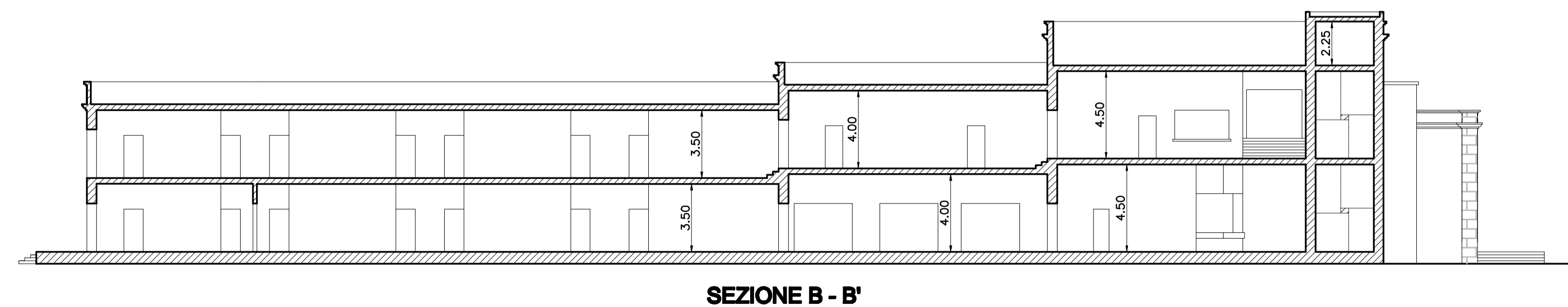

SEZIONE B - B'



PROSPETTO RETROSTANTE

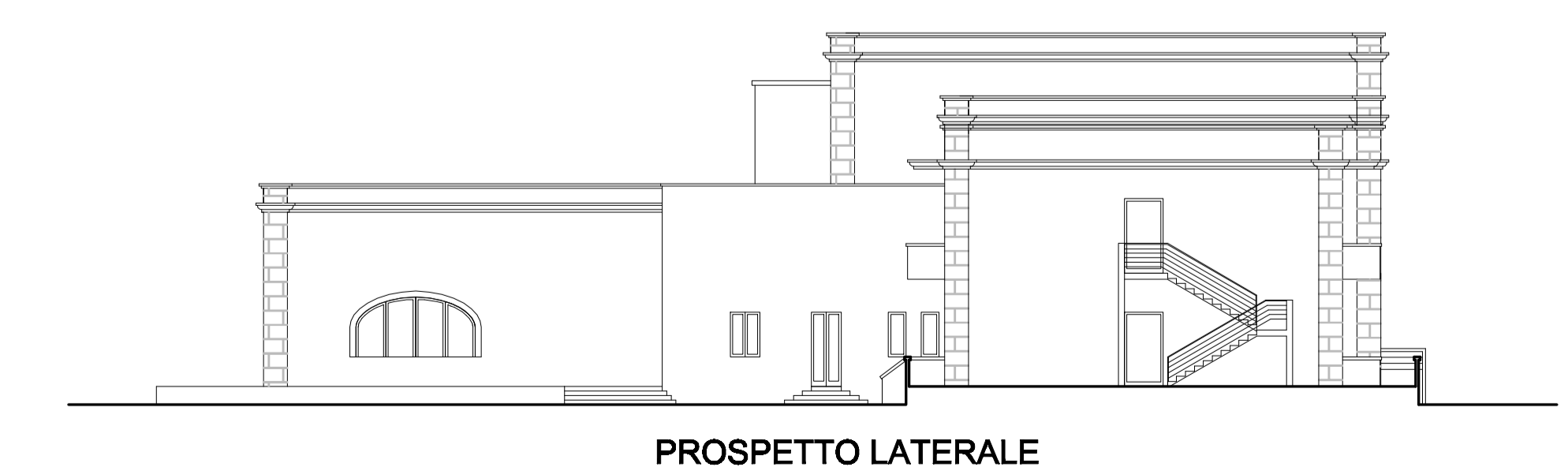

PROSPETTO LATERALE