COMUNE DI TRICASE

PROVINCIA DI LECCE

PROGETTO DI UN COMPLESSO TURISTICO- RICETTIVO DA DESTINARE AD ALBERGO

Intervento comportante variante di vigente P.d.F.- Richiesta attivazione procedura di cui ad **D.P.R. 160/2010**

Sito: Via Conte Alberto DALLA CHIESA 73039 Tricase (LE).

Proprietà: "QUATTRO EMME.S. S.R.L." con sede in via Armando PEROTTI,12 - 73039 TRICASE (LE)

Rappresentante Legale:Sig. PANICO Mario nato a Tricase il 04/01/1961 ed ivi residente alla via A. PEROTTI,12

ELABORATO	**N°19**	- IMPIANTO IDRICO ANTINCENDIO; - IMPIANTO DI SEGNALAZIONE MANUALE INCENDI; - LEGENDA;
	ANTINCENDIO	

I PROGETTISTI

Ing. GIANGRECO Vito Antonio — Ing. MORIDIANO Ippazio Antonio

DATA: APRILE 2012

IL LEGALE RAPPRESENTANTE: PANICO Mario

LEGENDA

- IDRANTE ANTINCENDIO UNI45
- SARACINESCA/VALVOLA DI INTERCETTAZIONE
- VALVOLA DI NON RITORNO
- ATTACCO MOTOPOMPA VVF. UNI 70
- ELETTROPOMPA
- TUBAZIONE ASCENDENTE
- TUBAZIONE DISCENDENTE
- TUBAZIONE ANTINCENDIO INTERRATA EDIFICIO
- ILLUMINAZIONE DI SICUREZZA DA 18 W
- ILLUMINAZIONE DI SICUREZZA CON INVERTER
- USCITA DI SICUREZZA ORIZZONTALE
- USCITA DI SICUREZZA VERSO L'ALTO
- USCITA DI SICUREZZA VERSO IL BASSO
- VIE DI ESODO PRINCIPALI
- ESTINTORE A POLVERE (6 Kg= 34A/144BC)
- ESTINTORE A CO2 (5 Kg= 34BC)
- ESTINTORE CARRELLATO A POLVERE (50 Kg= 34A/144BC)
- RIVELATORE DI FUMI DEL TIPO OTTICO
- PULSANTE MANUALE DI ALLARME ANTINCENDIO
- ALLARME OTTICO/ACUSTICO ANTINCENDIO
- INTERRUTTORE DI ESCLUSIONE ALIMENTAZIONE
- CONTATORE ELETTRICO
- QUADRO ELETTRICO
- VALVOLA DI INTERCETTAZIONE COMBUSTIBILE (A STRAPPO)

PLANIMETRIA GENERALE Scala 1:200

-Impianto idrico antincendio-
-Impianto di segnalazione manuale incendi-

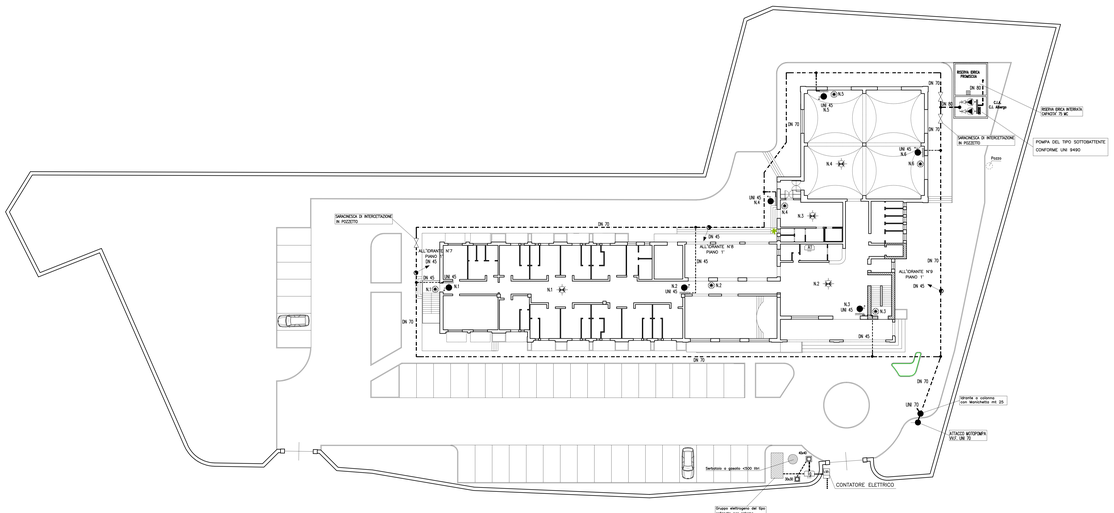
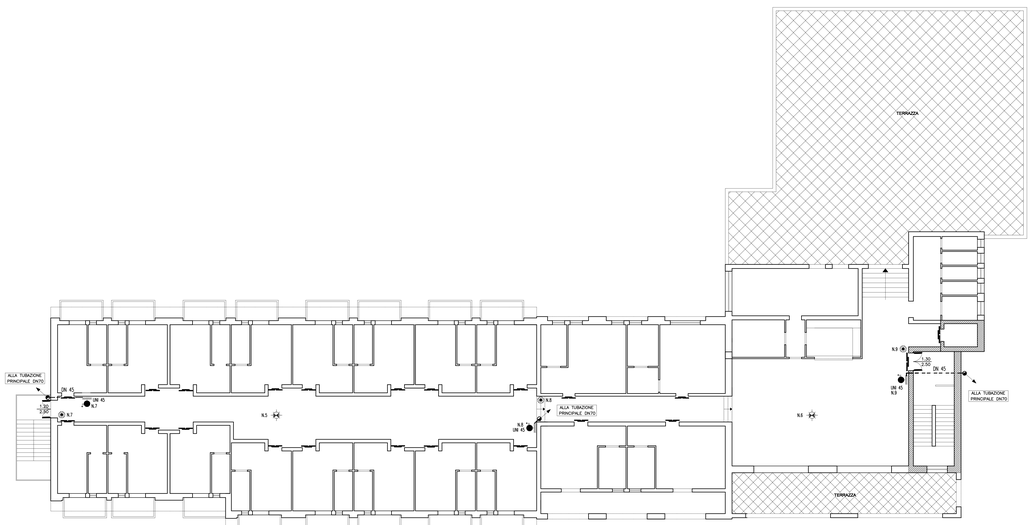
PIANTA PIANOPRIMO Scala 1:100