COMUNE DI TRICASE

PROVINCIA DI LECCE

PROGETTO DI UN COMPLESSO TURISTICO- RICETTIVO DA DESTINARE AD ALBERGO

Intervento comportante variante al vigente P.d.f.– Richiesta attivazione procedura di cui al **D.P.R. 160/2010**

Sito: Via Corio Alberto DALLA CHIESA 73039 Tricase (LE).

Proprietà: "QUATTRO EMME.L. S.R.L." con sede in via Armando PEROTTI,12 – 73039 TRICASE (LE)

Rappresentante Legale:Sig. FRANCO Mario nato a Tricase il 04/01/1961 ed ivi residente alla via A. PEROTTI,12

ELABORATO	N°24	– IMPIANTO FOGNANTE

I PROGETTISTI

Ing. CIANGRECO Vito Antonio — Ing. MORCIANO Ignazio Antonio

DATA: APRILE 2012

IL LEGALE RAPPRESENTANTE: FANCO Mario

PIANTA PIANO RIALZATO Scala 1:100

–Impianto Fognante–

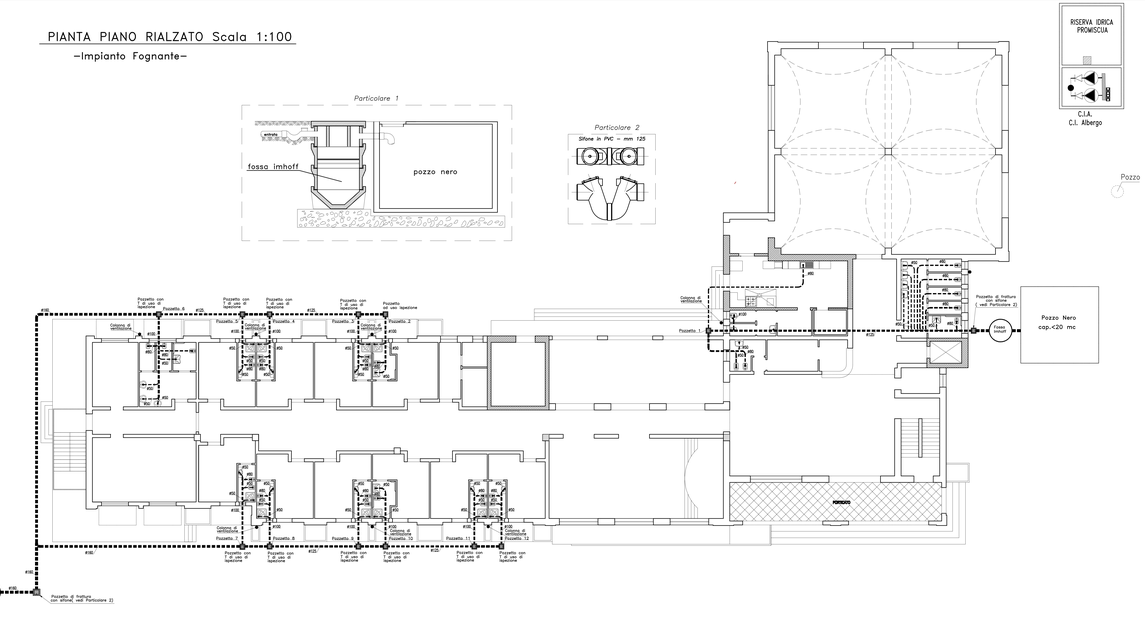

PIANTA PIANO PRIMO Scala 1:100
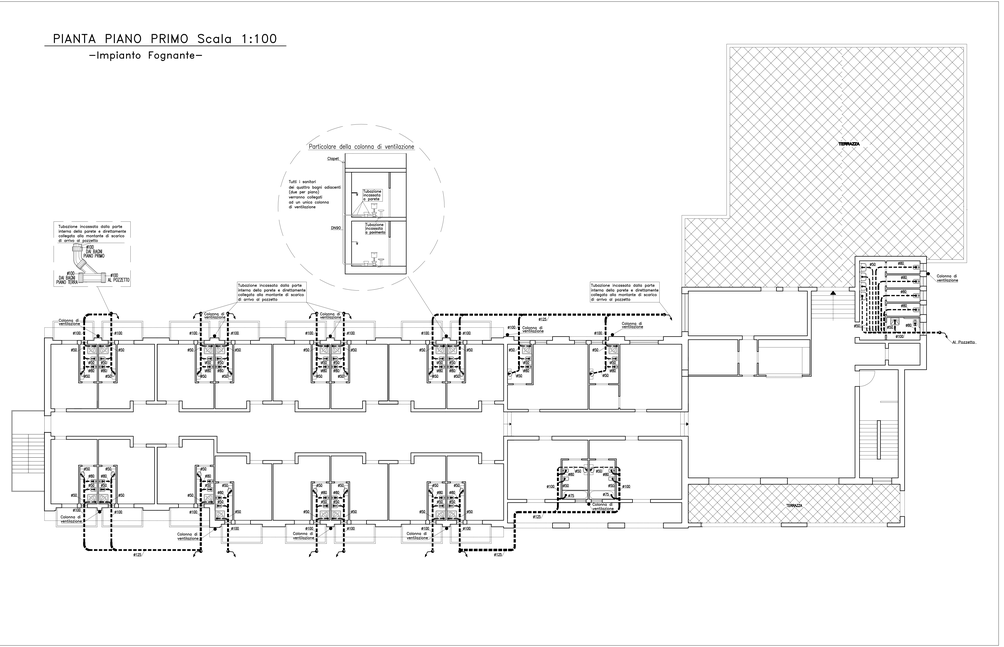
–Impianto Fognante–